



REPORTE MENSUAL DE INFLACIÓN REGIONAL

Mayo de 2024





REPORTE MENSUAL DE INFLACIÓN REGIONAL

Mayo de 2024

Secretaría Ejecutiva del Consejo Monetario
Centroamericano

Elaborado: 26 de junio de 2024

- 1 Región: Inflación al mes de mayo de 2023 y 2024 y metas/proyecciones de inflación para 2024 y 2025
- 2 Expectativas de Inflación a 12 meses, inflación observada, subyacente y metas 2022-2024
- 3 Tasa de inflación interanual
- 4 Inflación interanual y aceleración
- 5 Inflación interanual al mes de mayo-2024 y metas 2024
- 6 Inflación acumulada 2022, 2023, 2024, por país
- 7 Inflación interanual a mayo 2024, por divisiones
- 8 Contribución de las divisiones a la inflación interanual, mayo 2024
- 9 Inflación por divisiones a mayo de 2023 y 2024
- 10 Notas

Advertencia El Consejo Monetario Centroamericano y su Secretaría Ejecutiva autorizan la reproducción total, gráficos y cifras de esta publicación, siempre que se mencione la fuente. No obstante, no asumen responsabilidad legal alguna o de cualquier otra índole, por la manipulación, interpretación personal y uso de dicha información. **Derechos Reservados © 2024**



Región: Inflación al mes de mayo de 2023 y 2024 y metas/proyecciones de inflación para 2024 y 2025

SECMCA

1-Comparativo

2-IPC, ISI,
Metas,
Expectativas

3-Inflación

4-Aceleración

5-Metas

6-Acumulada

7-Por divisiones

8-Contribución

9-Por divisiones (cuadro)

Notas

	Acumulada		Interanual		Metas/Proyecciones	
	2023	2024	2023	2024	2024	2025
CARD	1.09	1.06	5.06	2.98	-	-
CAPARD	1.12	1.00	4.40	2.74	-	-
<i>Países con metas de inflación</i>						
Costa Rica	-1.36	0.07	0.88	-0.33	3.0 ± 1.0	3.0 ± 1.0
Guatemala	1.21	0.80	6.54	3.76	4.0 ± 1.0	4.0 ± 1.0
República Dominicana	1.01	0.64	4.43	3.20	4.0 ± 1.0	4.0 ± 1.0
<i>Países sin metas de inflación</i>						
El Salvador	0.87	1.06	4.41	1.42	0.8 ± 0.2	-
Honduras	2.10	1.86	6.58	4.94	4.5 ± 0.5	4.0 ± 1.0
Nicaragua	2.73	2.58	9.47	5.45	3.5 ± 0.5	-
Panamá	1.58	0.92	0.42	1.26	-	-

Notas generales:

1. La Región CARD incluye a los seis países miembros del Consejo Monetario Centroamericano: Costa Rica, El Salvador, Guatemala, Honduras, Nicaragua y República Dominicana.
2. La región CAPARD incluye a los seis países miembros del Consejo Monetario Centroamericano y Panamá.
3. Economía oficialmente dolarizada.

n.d.: No Disponible

Fuente: Bancos Centrales de la región y el Instituto de Estadística y Censo de Panamá.



SECMCA

Expectativas de Inflación a 12 meses, inflación observada, subyacente y metas 2022-2024

1-Comparativo

2-IPC, ISI, Metas, Expectativas

3-Inflación

4-Aceleración

5-Metas

6-Acumulada

7-Por divisiones

8-Contribución

9-Por divisiones (cuadro)

Notas

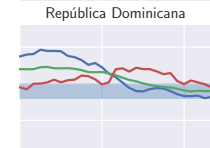
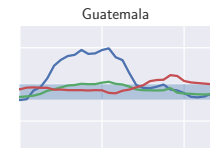
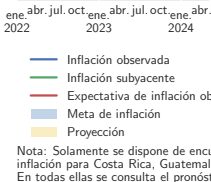
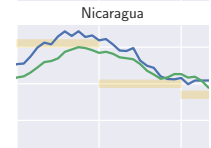
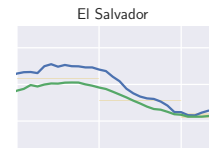
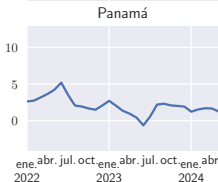
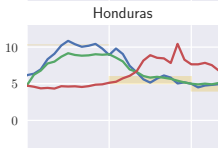
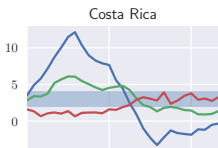

- Inflación observada
- Inflación subyacente
- Expectativa de inflación obtenida el año anterior
- Meta de inflación
- Proyección

Nota: Solamente se dispone de encuestas mensuales de expectativas de inflación para Costa Rica, Guatemala, Honduras y República Dominicana. En todas ellas se consulta el pronóstico a un horizonte fijo de 12 meses.

Seleccione un país
↓

- Todos
- CR
- DO
- GT
- HN
- NI
- PA
- SV

SECMCA

1-Comparativo

2-IPC, ISI,
Metas,
Expectativas

3-Inflación

4-Aceleración

5-Metas

6-Acumulada

7-Por divisiones

8-Contribución

9-Por divisiones
(cuadro)

Notas

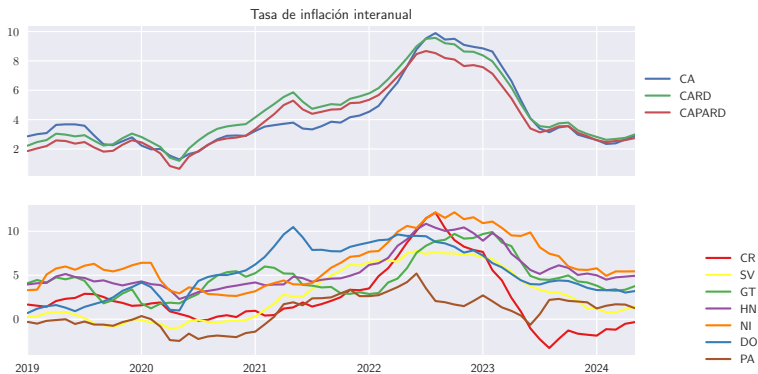

Notas:

1. La Región CARD incluye a los seis países miembros del Consejo Monetario Centroamericano: Costa Rica, El Salvador, Guatemala, Honduras, Nicaragua y República Dominicana.
2. La Región CAPARD incluye a los seis países miembros del Consejo Monetario Centroamericano y Panamá.

Fuente: Bancos Centrales de la región y el Instituto de Estadística y Censo de Panamá.



SECMCA

1-Comparativo

2-IPC, ISI,
Metas,
Expectativas

3-Inflación

4-Aceleración

5-Metas

6-Acumulada

7-Por divisiones

8-Contribución

9-Por divisiones
(cuadro)

Notas

Inflación interanual y aceleración

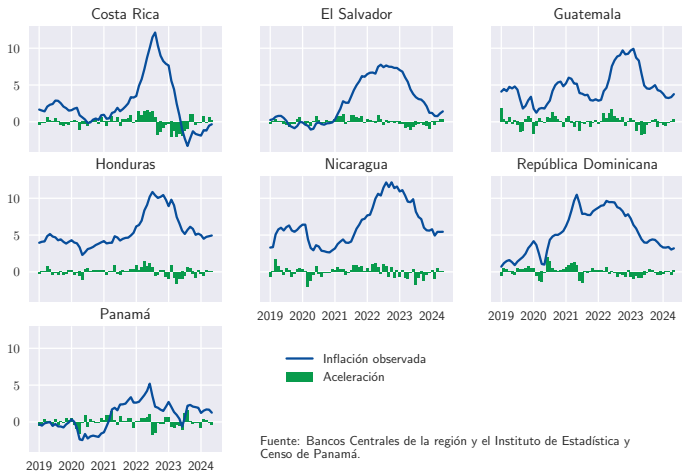

Seleccione un país
↓

- Todos
- CR
- DO
- GT
- HN
- NI
- PA
- SV
- CARD
- CAPARD

Fuente: Bancos Centrales de la región y el Instituto de Estadística y Censo de Panamá.



Inflación interanual al mes de mayo-2024 y metas 2024

SECMCA

1-Comparativo

2-IPC, ISI,
Metas,
Expectativas

3-Inflación

4-Aceleración

5-Metas

6-Acumulada

7-Por divisiones

8-Contribución

9-Por divisiones
(cuadro)

Notas

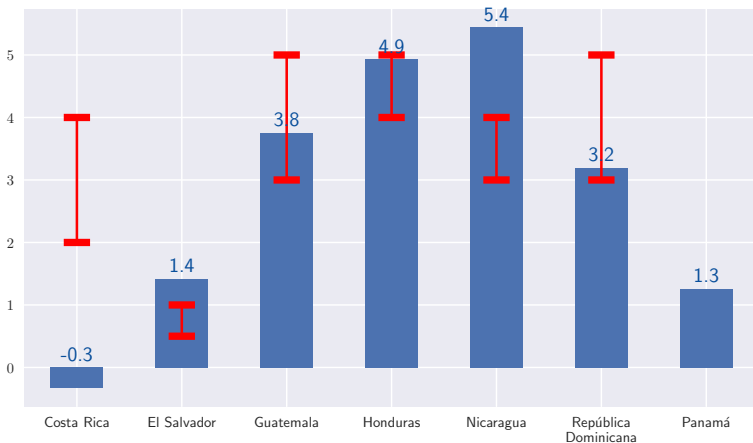

Notas:

1. Para Costa Rica, Guatemala y República Dominicana corresponde a metas de inflación; en el resto de países corresponde a proyecciones elaboradas por los bancos centrales.

Fuente: Bancos Centrales de la región y el Instituto de Estadística y Censo de Panamá.



Inflación acumulada 2022, 2023, 2024, por país

SECMCA

1-Comparativo

2-IPC, ISI,
Metas,
Expectativas

3-Inflación

4-Aceleración

5-Metas

6-Acumulada

7- Por divisiones

8-Contribución

9- Por divisiones
(cuadro)

Notas

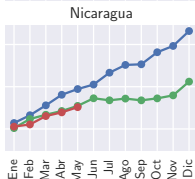
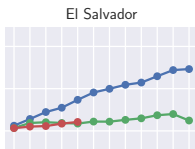
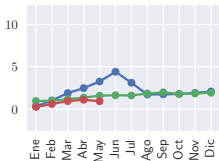
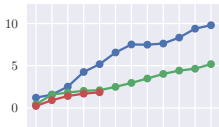
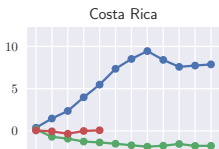

● 2022
● 2023
● 2024

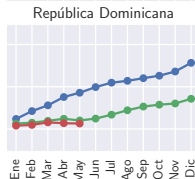
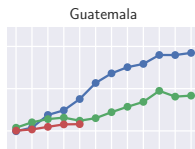

Seleccione
un país
↓

Todos

CR

DO

GT

HN

NI

PA

SV

Fuente: Bancos Centrales de la región y el Instituto de Estadística y Censo de Panamá.



Inflación interanual a mayo 2024, por divisiones

SECMCA

1-Comparativo

2-IPC, ISI,
Metas,
Expectativas

3-Inflación

4-Aceleración

5-Metas

6-Acumulada

7-**Por divisiones**

8-Contribución

9-**Por divisiones**
(cuadro)

Notas

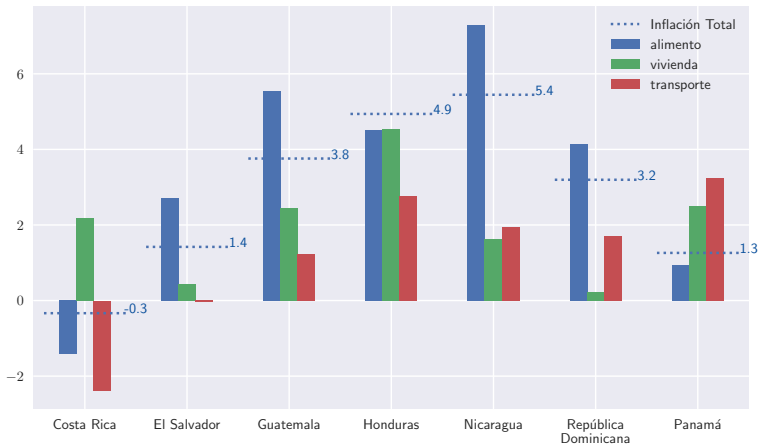

Notas generales:

1. Para todos los países la división "Alimentos" corresponde a Alimentos y bebidas no alcohólicas.
2. La división "Vivienda" corresponde a Alojamiento, agua, electricidad, gas y otros combustibles para El Salvador, Guatemala, Honduras, Nicaragua y Panamá; y a Vivienda para Costa Rica y República Dominicana.
3. La Región CARD incluye a los seis países miembros del Consejo Monetario Centroamericano: Costa Rica, El Salvador, Guatemala, Honduras, Nicaragua y República Dominicana.

Fuente: Bancos Centrales de la región y el Instituto de Estadística y Censo de Panamá.

Contribución de las divisiones a la inflación interanual, mayo 2024

SECMCA

1-Comparativo

2-IPC, ISI,
Metas,
Expectativas

3-Inflación

4-Aceleración

5-Metas

6-Acumulada

7-Por divisiones

8-Contribución

9-Por divisiones
(cuadro)

Notas

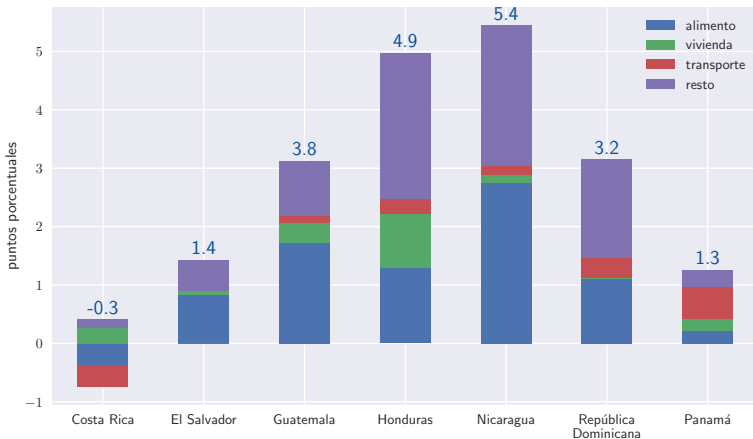

Notas generales:

1. Para todos los países la división "Alimentos" corresponde a Alimentos y bebidas no alcohólicas.
2. La división "Vivienda" corresponde a Alojamiento, agua, electricidad, gas y otros combustibles para El Salvador, Guatemala, Honduras, Nicaragua y Panamá; y a Vivienda para Costa Rica y República Dominicana.
3. La Región CARD incluye a los seis países miembros del Consejo Monetario Centroamericano: Costa Rica, El Salvador, Guatemala, Honduras, Nicaragua y República Dominicana.
4. La Región CAPARD incluye a los seis países miembros del Consejo Monetario Centroamericano y Panamá.

Fuente: Bancos Centrales de la región y el Instituto de Estadística y Censo de Panamá.



SECMCA

Inflación por divisiones a mayo de 2023 y 2024

1-Comparativo

2-IPC, ISI,
Metas,
Expectativas

3-Inflación

4-Aceleración

5-Metas

6-Acumulada

7-Por divisiones

8-Contribución

9-Por divisiones
(cuadro)

Notas

Tasa de variación interanual

COSTA RICA

Componente	2023-05	2024-05
Información y comunicación	-3.84	3.43
Alquiler y servicios de la vivienda	1.51	2.18
Educación	3.00	1.90
Bebidas fuera del hogar y servicios de alojamiento	6.37	1.83
Salud	2.03	0.64
Servicios financieros y seguros	-1.50	0.31
Recreación, deporte y cultura	3.24	0.19
Bebidas alcohólicas y tabaco	6.08	-0.90
Alimentos y bebidas no alcohólicas	7.55	-1.42
Bienes y servicios diversos	4.21	-1.52
Muebles, artículos para la vivienda y servicio ...	3.65	-2.09
Transporte	-12.18	-2.38
Prendas de vestir y calzado	-0.61	-3.23
General	0.88	-0.33

Seleccione
un país
↓

CR

DO

GT

HN

NI

PA

SV

Fuente: Instituto Nacional de Estadística y Censos



SECMCA

1-Comparativo

2-IPC, ISI,
Metas,
Expectativas

3-Inflación

4-Aceleración

5-Metas

6-Acumulada

7-Por divisiones

8-Contribución

9-Por divisiones
(cuadro)

Notas

IPC:	Índice de Precios al Consumidor
ISI:	Índice Subyacente de Inflación. En algunos países se utiliza el Índice del Nucleo Inflacionario (INI)
EEl:	Encuesta de Expectativas de Inflación
CARD:	Grupo de países compuesto por los países centroamericanos y República Dominicana
CAPARD:	Grupo de países compuesto por los países centroamericanos, República Dominicana y Panamá
Variación Interanual	Variación porcentual del nivel del mes respecto al mismo mes del año anterior.
Variación acumulada	Variación porcentual del nivel del mes vigente respecto al mes de diciembre del año anterior.
Aceleración	Diferencia en valor absoluto entre la variación interanual de un mes respecto al mes anterior. Su interpretación se realiza en puntos porcentuales.
Metas de Inflación	Esquema donde el Banco Central hace explícita su meta de inflación puntual o rango, y los instrumentos de política monetaria se direccionan en la obtención de dicha meta.
Inflación Subyacente	El Índice subyacente de Inflación (ISI) se define como el del cambio total de precios común a todos los bienes y servicios, cuya persistencia se mantendría en el mediano y largo plazo. El ISI constituye una medida alternativa del IPC, al que se le han eliminado algunos de los bienes y servicios cuyos precios son, por lo general, los más volátiles. En algunos países se denomina índice del núcleo inflacionario.

Periodo base de los Índices de los Precios al Consumidor



SECMCA

1-Comparativo

2-IPC, ISI,
Metas,
Expectativas

3-Inflación

4-Aceleración

5-Metas

6-Acumulada

7-Por divisiones

8-Contribución

9-Por divisiones
(cuadro)

Notas

Costa Rica	Diciembre 2020
El Salvador	Diciembre 2009
Guatemala	Diciembre 2023
Honduras	Diciembre 1999
Nicaragua	2006
República Dominicana	Octubre 2019 - Septiembre 2020
Panamá	2013



SECMCA

1-Comparativo

2-IPC, ISI,
Metas,
Expectativas

3-Inflación

4-Aceleración

5-Metas

6-Acumulada

7-Por divisiones

8-Contribución

9-Por divisiones
(cuadro)

Notas

Índice Subyacente de Inflación

Costa Rica

Corresponde al índice de exclusión fija por volatilidad (IEV), base diciembre 2020. Su cálculo excluye 159 productos, aquellos con mayor volatilidad de precios para el período comprendido entre julio de 2006 y abril de 2021. La canasta del ISI está conformada por 130 productos que representan el 41.9% de la canasta del IPC.

El Salvador

El cálculo del Índice Subyacente de inflación utiliza una canasta variable de bienes, la cual excluye el 20% de los bienes y servicios con mayor volatilidad de precios en cada mes.

Guatemala

Corresponde a un promedio ponderado de ocho metodologías de inflación subyacente tanto de exclusión fija como variable. Los niveles del índice son calculados por esta Secretaría utilizando tasa de variación divulgadas por el Banco de Guatemala. Para el período previo a diciembre de 2023, se retropoló la serie usando la misma metodología del IPC general; calculando el índice por regla de tres usando la tasa de variación interanual de la metodología anterior.

Honduras

El indicador de inflación subyacente excluye un total de 37 bienes y servicios, entre alimentos perecederos no industrializados (excepto carnes), tarifas de energía y combustible.

Nicaragua

Para el cálculo del ISI se extraen los artículos del IPC que hayan reflejado una alta volatilidad (mayor a una desviación estándar) en el período comprendido entre enero 2006 y diciembre 2009. Como resultado, se excluyeron 73 artículos, que ponderan 34% del IPC.

República Dominicana

El Índice Subyacente de inflación excluye algunos bienes agropecuarios de alta volatilidad, bebidas alcohólicas, tabaco, combustibles, servicios administrados y de transporte, que representan el 30.19%. En noviembre de 2020 se realizó un cambio de la base del IPC pasando de diciembre de 2010 a una base anual que va de octubre de 2019 a septiembre de 2020. La serie histórica se empalmó mediante el coeficiente de enlace=1.32848182223636.